KROGNOSHUSET

Mårtenstorget Lund
krognoshuset.se

Öppet kl. 12-22

kl. 13 arrangeras en specialvisning med båda konstnärerna på plats.

Charlotte Walentin tog examen från Malmö Konsthögskola 1999 och har sedan dess ställt ut regelbundet både nationellt och lokalt, bl.a. på Lunds konsthall, Galleri Thomas Wallner och Galleri Ping Pong i Malmö. På Krognoshuset visar Walentin utställningen "Tiden är vårt hem" med helt nya objekt. Ana Rebordão som är född i Portugal, studerar för närvarande vid Malmö Konsthögskola. Under kvällen visar hon ett filmat performance i Krognoshusets källare.

Bokhandel

I Krognoshusets nyöppnade bokhandel kan du köpa konstböcker av hög kvalitet till bra priser. Lund har varit i behov av en riktig konstbokhandel i många år och Krognoshusets ambition är att kunna erbjuda böcker som inte går att hitta någon annanstans i regionen.

Guidad tur till offentlig konst

Visning av och samtal om några av Lunds offentliga konstverk tillsammans med Isac Nordgren, intendent på Krognoshuset.
Samling vid Krognoshuset kl. 17.

MARTIN BRYDER GALLERY

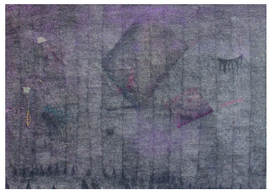

Nygatan 12 Lund
martinbrydergallery.se

Öppet kl. 17-22

Martin Bryder Gallery visar Mattias Eliassons utställning KONTINUUM.

GALLERI PICTURA

AF-Borgen, 4 vån.
Sandgatan 2 Lund
galleripictura.se

Öppet kl. 17-22
Anastasia Savinova
Cycle up
25/9 – 23/10

Anastasia Savinova har i projektet Cycle up! enbart utgått från funna och naturliga material. Hela utställningen består av fynd från soptippar och secondhandbutiker, som har satts ihop till nya färg- och formkonstellationer.

Gamla tavlor, träbitar och tyg har omvandlats till små universum av geometriska former. I denna process låter Savinova slump och spontanitet driva det konstnärliga arbetet, samtidigt som hon uppmärksammar oss på det oväntat vackra i vår omgivning.

Galleri Pictura hälsar med denna utställning extra välkomna till vårt nya galleri på AF-borgen, som håller öppet under hela Konstkvällen.

HISTORISKA MUSÉET

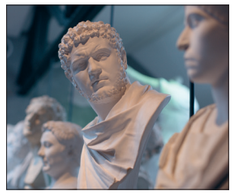

Krafts torg 1
Lund
luhm.lu.se

Öppet kl. 17-22

Visning av Antiksalen: Tankar kring en torso kl. 17.30 och kl. 18.30 med utställningsproducent Kicki Eldh.

Visning av utställningen med liturgiska föremål löpande under kvällen med utställningsproducent Sofia Cinthio.

Foto: Lars Stenberg

Körkonsert kl. 20

Sångarna i **Jättequartetten Finn** har sina rötter i Lunds körer och spexföreningar och blandar i sina framträdanden ogenerat erfarenheter från spex med traditionell kvartettsång. Vokal, underfundig underhållning i gränslandet mellan spex och körsång med största mål att roa publiken.

ZIMMERDAHL

Krafts torg 2 Lund
zimmerdahl.se

Öppet kl. 17-22

Alf Olsson - Senaste nytt! med retrospektiv

Alf Olsson har döpt ett av sina grafiska blad Van Gogh på slätten. Bördig som Alf är från Söderslätt är det naturligt för betraktaren att tro på en självbiografi i en bild! 50 år senare målar och skulpterar Alf dagligen med samma kraft och pondus som i de snitt han karvade i linoleum på 1960-talet. Vi visar måleri och skulptur gjorda under 2015 samt blickar tillbaka på en karriär som spänner över sju decennier.

TATIS

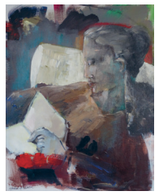

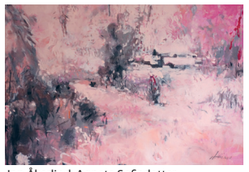

Jon Åkerlind, Agneta Sofiadotter, Adrian Johansson

Stora Gråbrödersgatan 13, 1 tr, Lund tatis.nu
Öppet kl. 17-22.

Öppna ateljér med konstnärer och forskare på plats. Utställning i galleriet med Tatis ateljémedlemmar: Agneta Sofiadotter, Adrian Johansson, Carl Gustafsson, Vera Glumac–Perlesi, Lotta Albertsson
och Jon Åkerlind. Servering!

Skapande barnverkstad!

kl. 13-15 Skapa stilleben under ledning av Rebecka Sofiadotter-Lepic. Material erhålles av Tatis! För föräldrar och barn från 5 år.

DOMKYRKAN

lundsdomkyrka.se
majaspasova.com

Tema för Konstkvällen 2015 i Domkyrkan är Störst av allt är kärleken. Verk av konstnären Maja Spasova i och på Domkyrkan.

I kryptan, Domkyrkans hjärta, möter ljudinstallationen Att vara ett hjärta. Under några sommardagar spelade konstnären in hjärtljud från lundabor och besökare. Av dessa har hon komponerat ett ljudverk, en mäktig hjärtkör som ljuder i kryptan.

Ellinor Schüller
Foto: Kristina Strand Larsson

Program

kl. 17.00 Dansperformance, Maja Spasova
och Barbro Westling
kl. 19.00 Röstimprovisation och sång, Ellinor Schüller
kl. 21.00 Mässa, Ellinor Schüller sång,
Stefan Ekblad musiker och Lena Sjöstrand präst

Domkyrkoforum

Öppet kl. 17-20.45, därefter fortsätter programmet med mässa i Domkyrkan. På Väggen, Domkyrkans utställningsyta, visas ett verk av Maja Spasova som också ställer ut på och i Domkyrkan. I Domkyrkoforum finns en enkel servering som är öppen under kvällen. Program:

18.00 Samtidskonst och kyrka
20.00 Musik

KULTUREN

Foto: Viveca Ohlsson/Kulturen
Illustration: Björn Berg

Karlins plats, Lund. kulturen.com Öppet kl 17-22
Välkommen på visningar av aktuella utställningar och lär dig grunderna i akvarellmålning!

kl. 17.15–17.45 Björn Bergs illustrationer av Emil i Lönneberga
kl. 18.00–20.00 Akvarellmålning – Museipedagog Olle Ekström visar grunderna
kl. 18.00–18.45 Världen på Kulturen
kl. 19.00–19.45 Tidens rum
kl. 20.00–20.45 Konst på väggarna, vi tittar in i Prästgården, Thomanderska gården & Bosmålatorpet
kl. 21.00–21.45 Modernismen

Spontankören

Spontankören under ledning av Bodil Benedixon framträder utanför Kulturens entré kl. 19.30.

Foto: Lennart Perlenhem

TEGNÉRMUSÉET

Stora Gråbrödersgatan 11 Lund
Öppet kl. 17-22

kl. 19: Författaren Eva Ström berättar om "Tegnér och ljuset: några reflektioner kring Tegnérs dikt Jätten Finn".

JÄGER & JANSSON GALLERI

Stora Gråbrödersgatan 15
Lund

Öppet kl. 12-22

claralundgren.com
perezcasanova.net
jagerjansson.se

Jäger & Jansson Galleri presenterar under konstkvällen två konstnärer. Pedro Perez Casanova, spansk konstnär med stora framgångar i både sitt hemland och i Sverige, visar utställningen "Lund och andra pärlor i världen" . Clara Lundgren, en ung begåvad konstnär bosatt utanför Lund, jobbar med ett känslosamt måleri som skapar många funderingar. Båda kommer kl. 19.30 att berätta om sina konstnärskap!

LUNDS KONSTHALL

Truls Melin "Bispebjerg"
Foto: Galleri Arnstedt

Mårtenstorget Lund
lundskonsthall.se

Öppet kl. 17-22

Utställningen visas kl. 19

Truls Melin är en av svenskt konstlivs mest framstående skulptörer. Konstnärskapet tog tidigt form och han var Sveriges representant på biennalen i Venedig 1993. Många känner säkert igen hans monokroma men mångtydiga konstverk.
I Melins konst möts dröm och vakenhet, undervattensmiljöer eller källarrum kan motsägelsefullt framträda i upphöjd nivå. Ofta kombinerar Melin oväntade saker: det kan vara formen från en byggnad, ett ånglok, en båt eller ett cykelhjul som satts samman med en möbel eller något ur vardagen. Det är ett långt utvecklat och erfaret uttryck som med drabbande tilltal möter publiken. I de nyproducerade verken för Lunds konsthall ser vi med större klarhet på hela Truls Melins produktion och hur det mångåriga sökandet i den egna erfarenhetsvärlden berikats med nya intryck.

Truls Melin, född i Malmö 1958, bor och arbetar i Köpenhamn. Studier vid Malmö Konstskola Forum 1978-79 och vid Det Kongelige Danske Kunstakademi i Köpenhamn 1979-84.

Rejoice Gospel Choir

Foto: Pernilla Sjöström

Glädjen till den afroamerikanska musiken, svängig gospel och medryckande soul gör Rejoice Gospel Choir till en härlig körupplevelse. Rejoice har under årens lopp framträtt med välkända artister som Cyndee Peters, Christer Nerfont, Frank Ådahl och The Ark. Men allra bäst upplever man dem som på Lunds konsthall. Själva, live och under ledning av Hanna Norman.

CRAFOORD AUKTIONER

Clemenstorget 7 Lund
crafoordauktioner.se
Öppet kl. 14-19

Värdering och inlämning med Crafoord Auktioners värderingsmän på plats kl. 14-19.

Kroki – Prova på!

Kroki-workshop under ledning av konstnär Bianca Maria Barmen, medlem av Auras konstnärsgrupp, kl. 17.30-19.00. Ta med papper och minst två pennor eller ritkol och kom!

KONST KVÄLL LUND

2015

FRI ENTRÉ

LÖRDAG 17 OKTOBER KL. 17-22

Välkommen till Konstkväll Lund!

Konstkväll Lund är ett fantastiskt tillfälle att ta del av stadens rika och varierade konstutbud på en och samma kväll. Lunds gallerier och konstinstitutioner håller kvällsöppet kl. 17-22 och bjuder på ett fullspäckat program med guidade visningar, skapande verkstäder, spännande föredrag, kroki, filmvisning, körkonserter i samarbete med Lund Choral Festival, och många oväntade möten! Alla deltagande verksamheter har fri entré och alla arrangemang är gratis.

Projektet samordnas av Krognoshuset / Konstföreningen Aura med stöd från Sparbanksstiftelsen Öresund och Lunds kommun Kultur & Fritid. Ytterligare arrangemang kan tillkomma i programmet: följ oss gärna på facebook för aktuell information. Vi ses i vimlet!

Frida Rundberg, Projektledare Konstkväll Lund 2015

Art Night Lund

Lund Art Night is a wonderful chance to discover the city's rich and varied art scene - all in just one evening. Lund's galleries and art institutions offer an open evening, from 5pm-10 pm, packed with guided tours, creative workshops, exciting talks, film screenings, choir concerts and lots of unexpected encounters! And it's all for free!

Ett stort tack till våra sponsorer Sparbanksstiftelsen Öresund och Lunds kommun Kultur & Fritid.

SPARBANKSSTIFTELSEN ÖRESUND SYDVÄSTRA SKÅNE

LUND

01 AF:S KONSTSAMLING
02 ATELJÉ SUNNAN (utanför karta)
03 CRAFOORD AUKTIONER
04 DOMKYRKAN
05 DOMKYRKOFORUM
06 FREDRIK OREVAD
07 GALLERI & ATELJÉ VEGA
08 GALLERI PICTURA
09 HISTORISKA MUSÉET
10 JOLANS KERAMIKATELJÉ
11 JÄGER & JANSSON GALLERI
12 KINO
13 KROGNOSHUSET
14 KULTUREN
15 LEXIS PAPPER
16 LJUNGBERGS ARTIST
17 LUNDS KONSTHALL
18 LUNDS RAMMAKERI
19 MARTIN BRYDER GALLERY
20 TATIS
21 TEGNÉRMUSÉET
22 ZIMMERDAHL
23 ÖBERGS FOTOGRAFIK

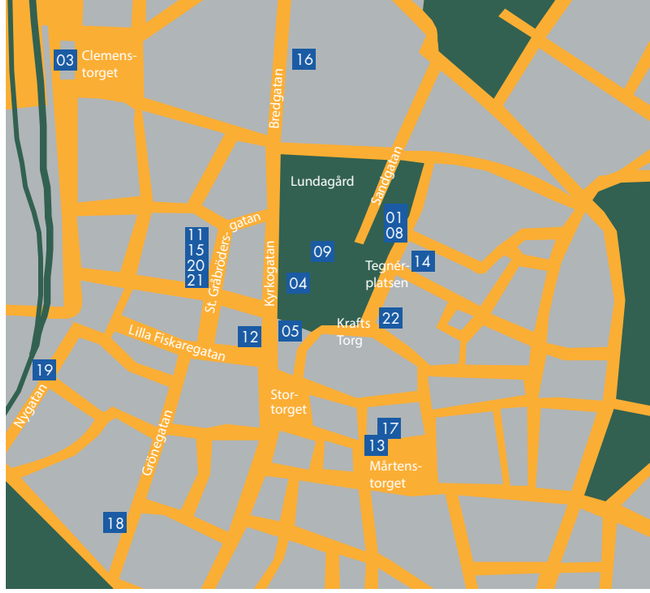

Konstkväll Lund 2015
Projektledare & grafisk formgivare:
Frida Rundberg, www.frdesign.se
Omslaget formgivet av Daeun Jeong

Samordnare: Krognoshuset / Konstföreningen Aura
www.krognoshuset.se/konstkvall-lund
konstkvall@gmail.com

facebook.com/konstkvall #konstkvalllund

KINO

Kyrkogatan 3, Lund. tel. 046-303080. kino.nu

Over your Citites Grass will grow

En magiskt filmad dokumentär om konstnären Anselm Kiefers stora verk La Ribaute. La Ribaute är en blandning av en installation och en arbetsplats där konstnären cyklar på det enorma övergivna fabriksområdet och konkar på cement och sten lika mycket som penslar till jättetavlorna. Bland personal i blåställ blir konstnären också en arbetsledare. Tillsammans skapar de en övergiven stad.

Sophie Fiennes (The Perverts Guide To Ideology) låter konsten ta mer plats än konstnären i denna dokumentär från 2010 som aldrig fick svensk distribution. Engelsk text. 105 min. Visas på biografen Kino 17 oktober kl.16.00.

Fri entré, biljetter kan hämtas från fredag 16 oktober, men går att boka i förväg.

AF:s KONSTSAMLING

Café Athén
AF-borgen
Sandgatan 2 Lund
afkonst.se/blogg

Öppet kl. 17-21

Akademiska Föreningens konstsamling ställer ut tavlor ur samlingen i samband med Konstkväll Lund. Vi har öppet i i Athen, AF-borgen, kl 17-21 med ingång via entrén vid Tegnérsplatsen.

För mer information om den aktuella utställningen besök oss på vår webbsida www.afkonst.se/blogg. Alla varmt välkomna!

ATELJÉ SUNNAN

Sunnanväg 14 K
Lund

gunhildagner.se
kajsaodelid.se
lenaohlen.com

Öppet kl. 17-22

Årets Skörd - Målningar av Ateljé Sunnans lördagsgrupp. Evas äppelbild blev startskott för gruppens arbete. Välkomna att se resultatet!

JOLANS KERAMIKATELJÉ

Idrottsgatan 4 Lund
jolanskeramik.com

Öppet kl. 17-22

Vernissage på utställningen "OTING" av Johanna Rayner; installation, relieftryck, måleri.

FREDRIK OREVAD

Idrottsgatan 9, Lund. Öppet kl. 17-22.

Kavalkad- Glasobjekt för inredning. Klassiskt hantverk, samtida design.

GALLERI & ATELJÉ VEGA

Vegagatan 6 Lund
torudd.se/index.php/eva

Öppet kl. 17-21

Eva Torudd som arbetar med måleri, fritt broderi och installation berättar om sitt skapande för er som önskar mellan kl. 17 och kl. 21.

LUNDS RAMMAKERI

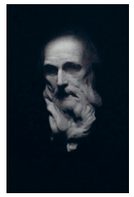

Grönegatan 26 Lund facebook.com/lundsrammakeri
Öppet kl. 17-22

Utställning med Johan A Sjöholm och Frode Rönngren Waerum (f 1988) som båda studerat vid Florence Academy of Art i Italien. Den klassiska bildningen har satt spår. Sjöholm pejlar människokroppen, dess anatomi, ljus och skuggor i sina ofta dramatiska målningar. Rönngren Waerum målar porträtt i nutid samt tecknar mönster.

KÖRDAGAR

Kördagar i Lund återkommer och bjuder på lunch- och kvällskonserter. Succén med Sing-Along i Domkyrkan upprepas och årets gästkör - Voces Nordicae - bjuder på en enastående föreställning på Magle Konserthus. För hela programmet se www.lundchoralfestival.org.

2015 KÖRDAGAR 12-18 oktober I LUND

MUSIK I SYD SKÅNE • KRONOBERG

ÖBERG FOTOGRAFIK

Vegagatan 25 Lund
obergphotographics.biz

Öppet kl. 17-22

"Pictures At An Exhibition - Människor Ser På Konst".

Foton av Jan Öberg från bl a Iran, Art Basel och Biennalen - i galleriets nya, större lokal. Vernissage kl. 17. Jan Öberg presenterar utställningen kl. 17 och kl. 20. Bakgrund: http://bit.ly/PizAtAnExhibit

KONSTKVÄLLÖPPNA BUTIKER

Ljungbergs Artist

Bredgatan 10 Lund | ljungbergsartist.se

Kom in och testa nya och gamla tekniker i Lunds största butik för konstnärsmaterial!

Lexis Papper

Stora Gråbrödersgatan 13 Lund | lexis.se

Färgläggning: gå på skattjakt i en magisk värld avbildad i underbara, välgjorda & detaljrika tuschteckningar! Kom, prova färgläggningspennor och botanisera i vårt utbud!

TROTTOAR

Trottoar

Kungsgatan 2 Lund | facebook.com/trottoar

Trottoar ger 15% rabatt på hela sortimentet till alla konstälskare under kvällen. Varmt välkomna!